Vous êtes proche aidant·e?

VOTRE RÔLE MÉRITE D'ÊTRE RECONNU ET SOUTENU

Service social
Centre Hospitalier du Valais Romand (CHVR)

Nos assistantes sociales sont là pour vous

Hôpital du Valais
Spital Wallis

RÉSEAU
PROMOTION
DE L'ENTRAIDE
PARTENAIRE CERTIFIÉ

LE SERVICE SOCIAL DU CHVR VOUS ACCOMPAGNE

Pour qui ?

Vous accompagnez une personne soignée au CHVR en tant que parent, conjoint·e, enfant, frère/sœur, voisin·e, ami·e… Votre présence est précieuse et joue un rôle essentiel dans son parcours de soins.

Pourquoi nous contacter ?

Accompagner une personne dont la santé est fragilisée peut s'avérer éprouvant, voire épuisant. En tant que proche aidant·e, vous endossez un rôle nouveau et exigeant. Vous pouvez vous sentir :

- confronté·e à une charge émotionnelle importante
- en difficulté face aux démarches administratives
- en questionnement sur vos droits
- fatigué·e par le soutien au quotidien

Ces ressentis sont légitimes. Vous avez, vous aussi, le droit d'être soutenu·e.

Comment ?

Les assistant·e·s sociales du CHVR sont à votre écoute. Elles vous proposent :

- un espace d'échange confidentiel et bienveillant
- des informations sur vos droits
- un accompagnement dans vos démarches administratives
- une orientation vers des structures d'entraide et des groupes de parole
- un soutien pour prendre soin de vous

À vos côtés à chaque étape de votre parcours

Nous vous accompagnons, vous et votre proche, à chaque étape de la vie, pour vous aider à surmonter les défis administratifs, financiers et sociaux liés à l'hospitalisation, en tenant compte de votre situation personnelle, familiale et sociale.
Notre objectif est de vous offrir un accompagnement humain et personnalisé pour faciliter votre prise en charge et votre quotidien.

Voici quelques-unes de nos prestations :

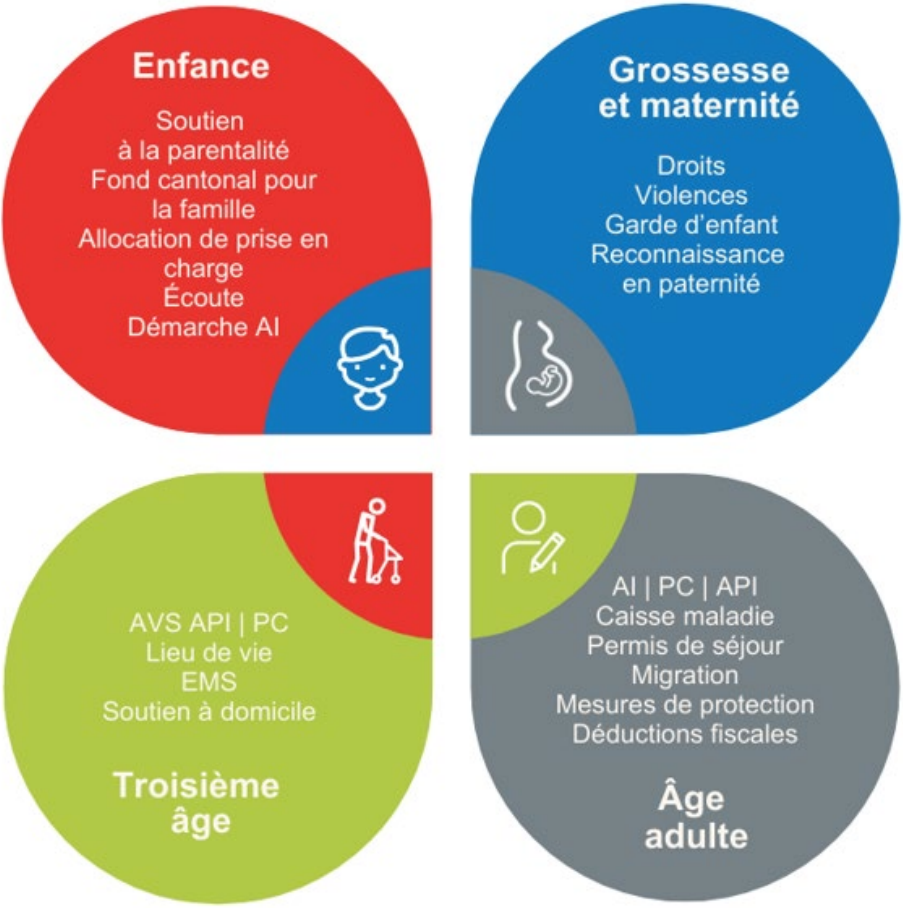

Contact

N'hésitez pas à contacter l'assistant·e social·e de votre site :

www.hopitalduvalais.ch/patients/service-social-hospitalier

Site de Martigny et St-Amé
Joyce Adkins
079 779 90 96
joyce.adkins@hopitalvs.ch

En collaboration avec :

association proches aidants valais

association proches aidants valais
Avenue de Tourbillon 19
1950 Sion
027 321 28 28
Info@proches-aidants-valais.ch

Réf. : 690 668 – 06/2026